

МОСКОВСКИЙ ЦЕНТР КАЧЕСТВА ОБРАЗОВАНИЯ

Результаты диагностики учебных достижений обучающихся

Государственное бюджетное профессиональное образовательное учреждение города Москвы "Образовательный комплекс "Юго-Запад"

Дата: 22.11.2018

Предмет: Английский язык

Округ: Юго-Западный

Школа: ГБПОУ ОК "Юго-Запад"

Класс(учебная группа): 10ТПК-11/С

Фамилия, имя	Код диагн.	1	2	3	4	5	6	7	8	9	10	11	12	13	14	15	16	17	18	19	20	Балл	% вып.
	000909	0	0	0	0	0	1	1	0	1	0	1	0	0	0	1	1	0	0	0	0	6	21
	0023X7	0	0	1	0	0	1	1	0	0	0	0	0	0	0	0	0	0	0	0	1	4	14
	002Ж22	0	0	0	0	0	1	1	0	1	0	1	0	0	1	0	0	0	0	0	0	5	18
	002P46	0	1	1	0	0	1	0	0	0	0	1	1	0	1	0	0	0	0	0	0	6	21
	002P47	0	0	0	0	1	1	1	1	0	1	2	1	0	0	1	1	0	0	0	1	11	39
	002P89	0	1	0	0	0	1	0	0	0	1	3	1	0	0	1	0	0	0	1	2	11	39
	002C05	0	1	1	1	0	1	1	0	0	0	1	1	1	1	0	0	0	0	0	1	10	36
	002X00	0	0	1	0	0	1	0	0	1	0	1	0	0	0	0	1	0	0	0	1	6	21
	002Ч17	0	0	0	0	0	1	0	0	1	1	1	0	0	0	1	1	0	0	0	0	6	21
	002Ш04	1	1	0	0	0	0	0	1	0	0	0	0	0	0	0	0	0	0	0	1	4	14
	00300Б	0	0	1	0	1	1	1	0	0	0	1	0	1	0	0	1	0	0	0	1	8	29
	0030Б5	0	0	0	0	1	0	0	1	0	1	3	1	0	0	0	0	0	0	0	0	7	25
	0030С3	0	0	0	0	0	1	0	0	0	0	1	0	0	0	0	0	0	0	0	3	5	18
	0030Ч8	0	1	1	1	0	1	1	1	1	0	5	0	0	0	1	0	0	1	1	5	20	71
	0030Ш6	0	1	0	1	0	1	1	1	1	1	0	0	0	1	0	0	0	0	0	0	8	29
	00324В	0	1	1	1	0	0	0	0	0	0	1	1	0	0	0	0	0	0	0	1	6	21
	00328Б	0	0	0	0	0	0	0	1	0	0	0	1	1	0	0	0	0	0	0	0	3	11
	0032С2	0	0	0	0	0	0	0	0	0	0	0	0	1	1	0	0	0	0	0	0	2	7
Число учащихся: 18																					Среднее:	7.1	25.4

Структура знаний/умений учащихся

Округ: Юго-Западный

Предмет: Английский язык

Школа: ГБПОУ ОК "Юго-Запад"

Дата: 22.11.2018

Класс(учебная группа): 10ТПК-11/С

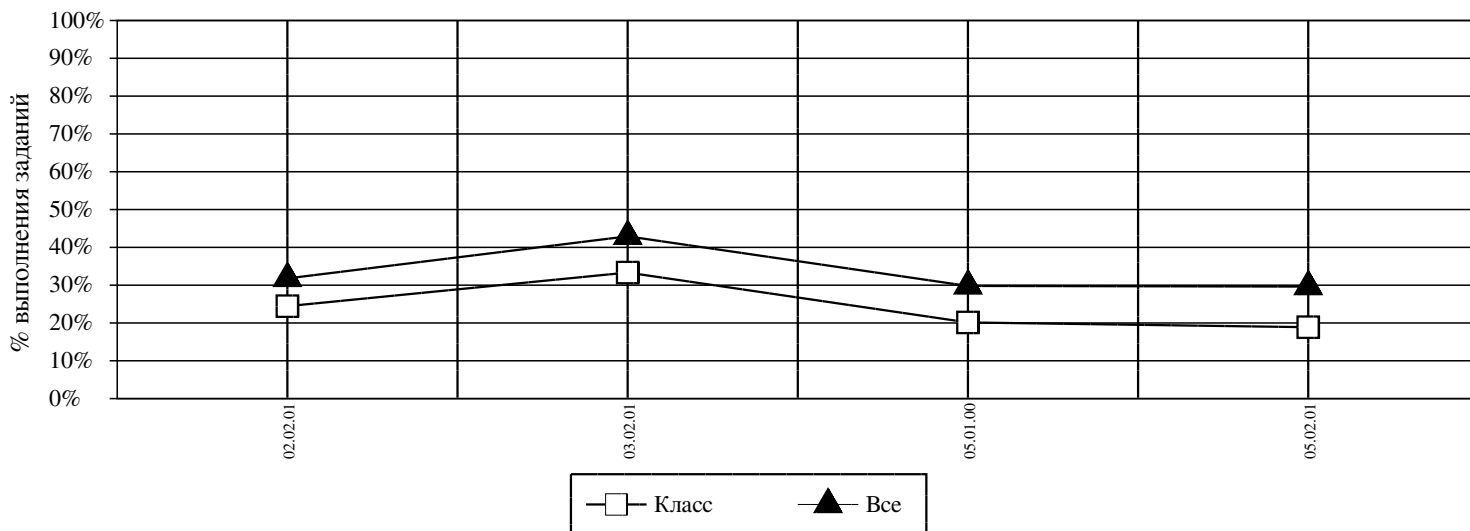

<i>Код</i>	<i>КЭС</i>	<i>Класс (%)</i>	<i>Все (%)</i>
02.02.01	ВЫБОРОЧНОЕ ПОНИМАНИЕ НЕОБХОДИМОЙ / ЗАПРАШИВАЕМОЙ ИНФОРМАЦИИ В НЕСЛОЖНЫХ ЗВУЧАЩИХ АУТЕНТИЧНЫХ ТЕКСТАХ	24	32
03.02.01	ВЫБОРОЧНОЕ ПОНИМАНИЕ НУЖНОЙ / ИНТЕРЕСУЮЩЕЙ ИНФОРМАЦИИ ИЗ ТЕКСТА (ПРОСМОТРОВОЕ / ПОИСКОВОЕ ЧТЕНИЕ)	33	43
05.01.00	КОМПЛЕКСНОЕ ЗАДАНИЕ ПО ГРАММАТИКЕ	20	30
05.02.01	ЛЕКСИЧЕСКИЕ ЕДИНИЦЫ, ОБСЛУЖИВАЮЩИЕ СИТУАЦИИ В РАМКАХ ТЕМАТИКИ НАЧАЛЬНОЙ И ОСНОВНОЙ ШКОЛЫ	19	30

Средний % выполнения диагн. работы: 25% 35%